

LEGENDA :

ADMINISTRATIVNO USTROJSTVO

GRANICA FEDERACIJE BIH

GRANICA KANTONA

GRANICA SUSJEDNIH OPĆINA

GRANICA OPĆINE

SISTEM NASELJA

OPĆINSKI CENTAR

NASELJENA MJESTA

GRAĐEVINSKO ZEMLJIŠTE

IZGRAĐENO GRAĐEVINSKO ZEMLJIŠTE

PLANIRANO GRAĐEVINSKO ZEMLJIŠTE

VODE I VODNE POVRŠINE

RIJEKE

STALNI VODOTOCI

POVREMENI VODOTOCI

SAOBRAĆAJNA INFRASTRUKTURA

CESTOVNI SAOBRAĆAJ

MAGISTRALNA CESTA I REDA

MAGISTRALNA CESTA II REDA

REGIONALNA CESTA I REDA

REGIONALNA CESTA II REDA

LOKALNA CESTA

NEKATEGORISANA CESTA

PLANIRANO

BRZA CESTA

LOKALNA CESTA

TRANSPORTNI KORIDOR SZ-II

TELEKOMUNIKACIJE

FIKSNJA I MOBILNA MREŽA

KOMUTACIJE

GSM_RBS

RADIO RELEJNE STANICE

VODOVI

VODOVI - PLANIRANO

RADIO I TELEVIZIJA

BHR I FEDR - PREDAJNICI

BHT I FTV - PREDAJNICI

BHT I FTV - REPETITORI

BHT I FTV LINKOVI

PREDAJNICI - PLANIRANO

VERTIKALNI TRANSPORT

SISTEM VERTIKALNOG TRASPORTA (ŽIČARA)

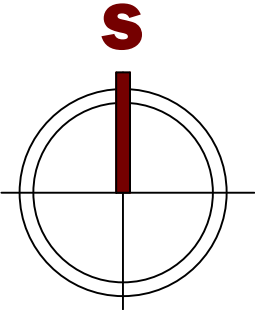
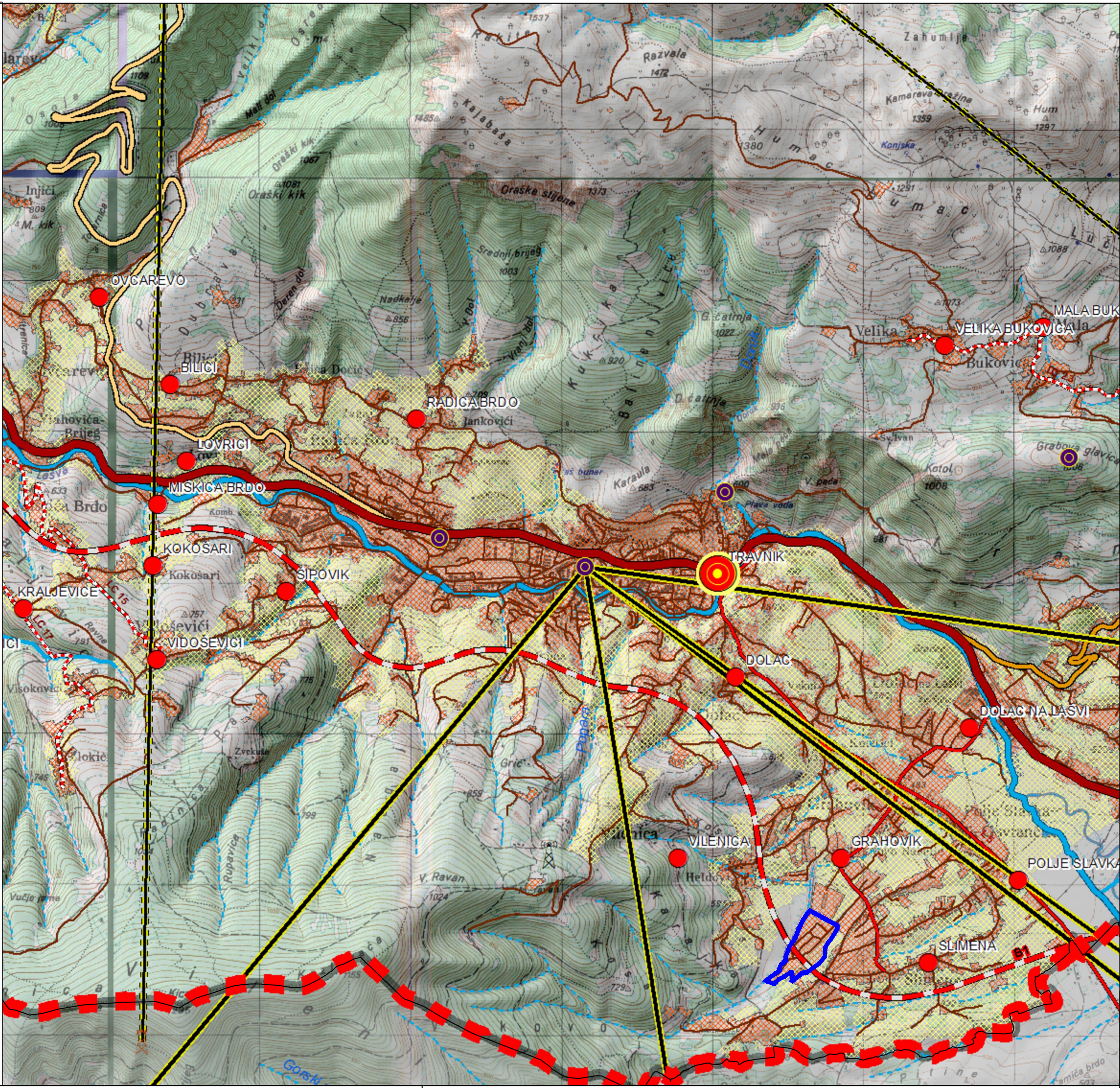

ZONING PLAN RADNO-POSLOVNE ZONE
"HELDovi - SLIMENA", TRAVNIK
(bivša kasarna Slimena)

IZVOD IZ IZMJENE I DOPUNE
PROSTORNOG PLANA OPĆINE TRAVNIK 2003-2020
Karta saobraćajne infrastrukture

LEGENDA

GRANICA OBUHVATA REGULACIONOG PLANA, P= 9.5 ha

Grafički prilog:		IZVOD IZ IZMJENE I DOPUNE PROSTORNOG PLANA		M.P.
Faza izrade:	NACRT PLANA	Rukovodilac radnog tima:	Goran Dimitrić, dipl.inž.arh.	
Nosilac pripreme:		Odgovorni planer:	Goran Dimitrić, dipl.inž.arh.	
Služba za urbanizam, građenje, katastar i imovinsko-pravne poslove Općina Travnik		Izrada priloga:	Goran Dimitrić, dipl.inž.arh.	
		Direktor:	Snežana Mrđa-Badža, dipl.inž.arh.	
		URBIS CENTAR d.o.o. BANJALUKA novembar, 2023. godine		PRILOG BR.: 01.3 RAZMJERA 1:25000